



承億文旅 HOTEL DAY+
知道 Hualien

花蓮縣花蓮市國聯一路 39 號
Tel: 886 3 8333 111
<http://www.hotelday.com.tw/hotel05.aspx>



Room Rate Incl. B'fast	01Feb – 30Jun,2017 01Sep – 30Dec,2017		01Jul – 31Aug,2017		連續假期 (228、清明、端 午、中秋、雙十)
	Sun - Fri	Sat	Sun - Fri	Sat	
台灣白標準雙人房	690	960	840	1110	1130
草玉行政雙人房	750	1020	900	1170	1320
綠蛇紋標準四人房	960	1230	1110	1380	1590
墨玉行政四人房	1040	1360	1190	1510	1720

****第 3 位人頭費每位每晚 HK\$180 ****

免費 Wi-Fi、健身房、兒童閱讀房、遊戲室、大廳攀岩區、商務區、腳踏車等設施

【白標準雙人房】

【草玉行政雙人房】

【墨玉行政四人房】

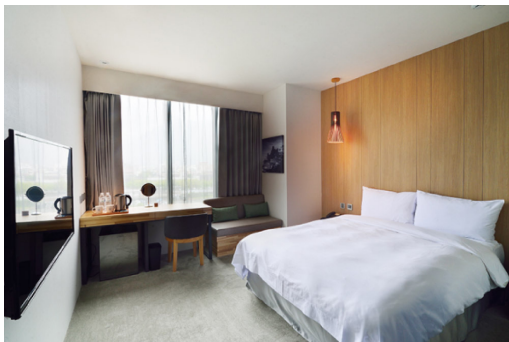

Operated by Bao Shinn Int'l Express Ltd. (Licence No. 352614)

☎ : 3188 6611 📠 : 3188 6622

Website : www.baoshinn.com.hk

E mail : reservation@baoshinn.com.hk

Address: Flat A-B, 8/F, No. 8 Hart Avenue, Tsim Sha Tsui, KLN
百樂門酒樓樓上 (MTR Exit A2, D2 or N1)

Last Updated: FEB 2017 (AC50)



**Patterson
Travel
since 1949**

Operated by H.C.Patterson & Co Ltd. (Licence No. 350200)

☎ : 3102 2371 📠 : 3102 2380

Website: www.pattersontravel.com.hk

E mail : package@pattersontravel.com.hk

Address: Flat F, 8/F, No. 8 Hart Avenue, Tsim Sha Tsui, KLN
百樂門酒樓樓上 (MTR Exit A2, D2 or N1)

Please call for duplicated e-mail or needless, thanks you !